



# YOZGAT BOZOK ÜNİVERSİTESİ

## Dış İlişkiler Ofisi

Uluslararası Kredi Hareketliliği Projeleri  
– KA171 Bilgilendirme Toplantısı



# Toplantı içeriği

- KA171 nedir?
- KA171 - KA131 farkı nedir?
- KA107 den farkı ve yenilikler nelerdir?
- Başvuru süreci
- Başvuru prosedürleri
- Değerlendirme Kriterleri
- Yardımcı materyaller



# Uluslararası Kredi Hareketliliği – KA171 nedir?

- Erasmus KA131 sadece program ülkelerini kapsarken, KA171 ile ortak ülkelerle hareketlilik imkanı açılır.
- Proje başvuru şeklinde öğretim elemanı tarafından hazırlanır, ofis ile paylaşır ve kurum adına Ulusal Ajansa başvuruyu UIO yapar.
- Başvuru kalite ve değerlendirme sürecine tabi tutulur.
- Hibe kazanan projelerden öğrenci ve personel hareketliliği sağlanır.
- Proje kapsamında hem gelen hem de giden personel öğrenci hareketliliği vardır.
- **Son başvuru tarihi 20 Şubat 2024**



## Neden KA171?

- İlerleyen süreçte KA171'e ayrılan toplam bütçenin artacak olması
- İşbirliğini Dünya'nın tüm bölgelerine genişletmek
- Üniversitemizin ulusal ve uluslararası anlamda tanınırlığını arttırmak
- Hareketlilik gerçekleştirerek uluslararası öğrenci sayımızı arttırmak



# Motivasyonlarımız

- Yalnızca Avrupa'da değil, tüm Dünya ile bağ kurmak
- Birimlerimize ait bir proje bütçesine sahip olmak
- Üniversitemiz ile yurt dışındaki paydaşlarımızdaki ortak bölümlerin eğitim ve öğretim metotlarını karşılaştırmak
- Öğrencilerimize yurt dışında eğitim görme ve staj yapma imkanlarını arttırmak
- Personellerimizin tecrübe sahibi olmasını sağlamak
- Personellerimizin sosyal ağ oluşturmalarını sağlamak
- Yabancı öğrencilerimizin sayısını arttırmak
- Üniversitemizin uluslararasılaşma stratejisine/tanınırlığına katkı sağlamak

# KA131 – KA171 farkı nedir?

## KA131 vs KA171

### KA131

- ✓ Mobility projects supported by EU internal policy funds
- ✓ KA131 bütçesinin %20'si ile **Regions 1-14** ile **outgoing** mobility imkanı
- ✓ Ülke ve kurumları proje devam ederken seçebilme imkanı
- ✓ Kalite değerlendirmesi yok

#### Region 13

Andorra  
Monaco  
San Marino  
Vatican City State

#### Region 14

Faroe Islands  
Switzerland  
United Kingdom

### KA171

- ✓ Mobility projects supported by EU external policy funds
- ✓ KA171 bütçesi ile **Regions 1-12** ile **outgoing ve incoming** mobility imkanı
- ✓ Ülke ve kurumlar başvuru aşamasında belirleniyor
- ✓ Kalite değerlendirmesi var

# Erasmus+ programı ülke kategorileri

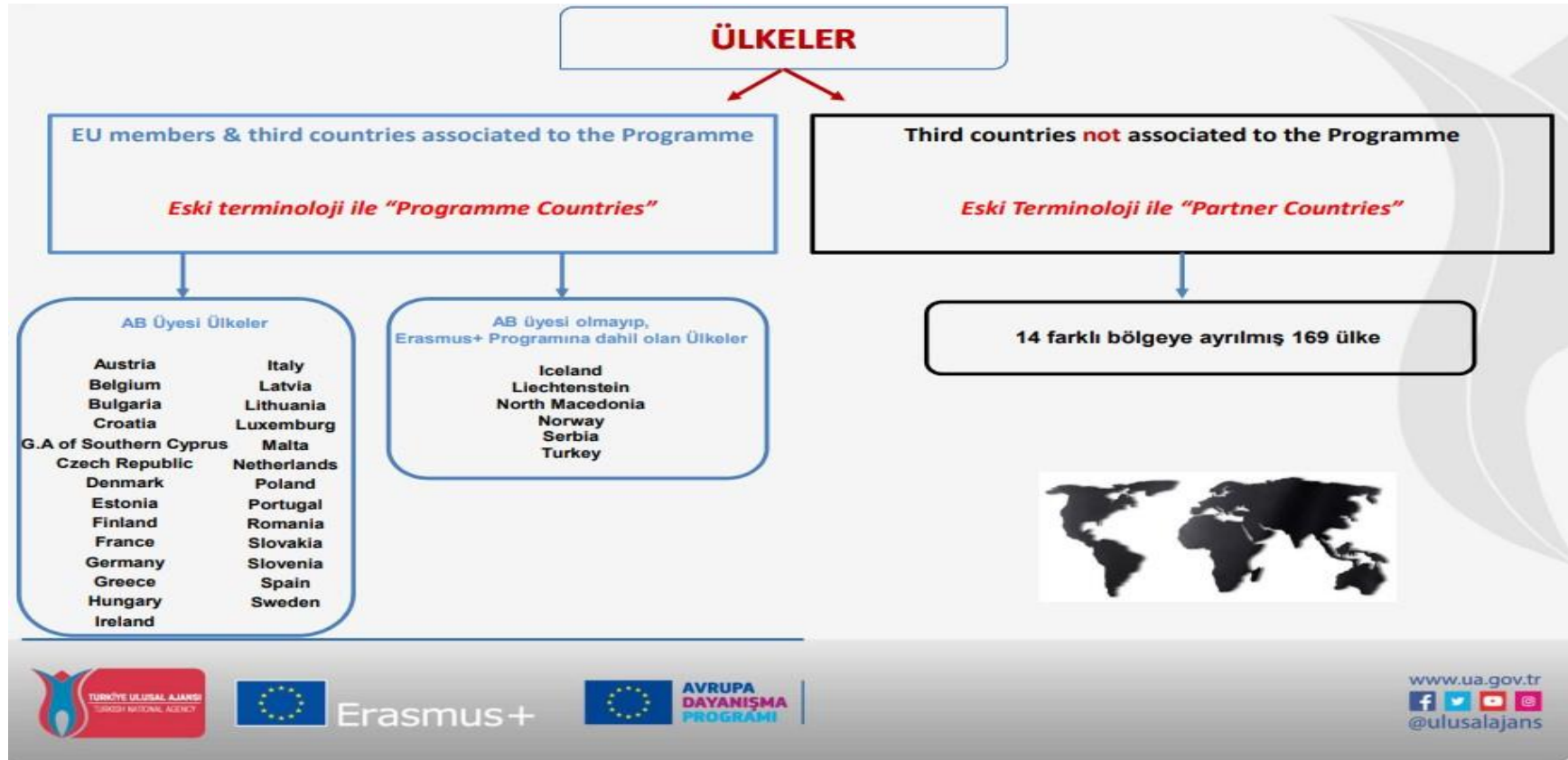



# K171 ülkeleri

Region 1 Western Balkans	Albania, Bosnia and Herzegovina, Kosovo, Montenegro
Region 2 Neighborhood East	Armenia, Azerbaijan, Belarus, Georgia, Moldova, Ukraine
Region 3 South-Mediterranean Countries	Algeria, Egypt, Israel, Jordan, Lebanon, Libya, Morocco, Palestine, Syria, Tunisia
Region 4 Russia	Russia
Region 5 Asia	Bangladesh, Bhutan, Brunei, Cambodia, China, DPR Korea, Hong Kong, India, Indonesia, Japan, Korea, Laos, Macao, Malaysia, Maldives, Mongolia, Myanmar, Nepal, Pakistan, Philippines, Singapore, Sri Lanka, Taiwan, Thailand, Vietnam
Region 6 Central Asia	Afghanistan, Kazakhstan, Kyrgyzstan, Tajikistan, Turkmenistan, Uzbekistan
Region 7 Middle East	Bahrain, Iran, Iraq, Kuwait, Oman, Qatar, Saudi Arabia, United Arab Emirates, Yemen
Region 8 Pacific	Australia, Cook Islands, Fiji, Kiribati, Marshall Islands, Micronesia, Nauru, New Zealand, Niue, Palau, Papua New Guinea, Samoa, Solomon Islands, Timor-Leste, Tonga, Tuvalu, Vanuatu
Region 9 Sub-Saharan Africa	Angola, Benin, Botswana, Burkina Faso, Burundi, Cameroon, Cape Verde, Central African Republic, Chad, Comoros, Congo, Congo - Democratic Republic of the, Côte d'Ivoire, Djibouti, Equatorial Guinea, Eritrea, Eswatini, Ethiopia, Gabon, Gambia, Ghana, Guinea, Guinea-Bissau, Kenya, Lesotho, Liberia, Madagascar, Malawi, Mali, Mauritania, Mauritius, Mozambique, Namibia, Niger, Nigeria, Rwanda, Sao Tome and Principe, Senegal, Seychelles, Sierra Leone, Somalia, South Africa, South Sudan, Sudan, Tanzania, Togo, Uganda, Zambia, Zimbabwe
Region 10 Latin America	Argentina, Bolivia, Brazil, Chile, Colombia, Costa Rica, Ecuador, El Salvador, Guatemala, Honduras, Mexico, Nicaragua, Panama, Paraguay, Peru, Uruguay, Venezuela
Region 11 Caribbean	Antigua & Barbuda, Bahamas, Barbados, Belize, Cuba, Dominica, Dominican Republic, Grenada, Guyana, Haiti, Jamaica, St Kitts and Nevis, St Lucia, St Vincent & Grenadines, Suriname, Trinidad & Tobago
Region 12 US & Canada	United States of America, Canada



- ✓ Afrika, Karayip ve Pasifik ülkeleri bölgesi, 3 farklı bölgeye (Sub-Saharan Africa, Caribbean ve Pasific) bölündü!
- ✓ Afganistan, Asya'dan Orta Asya'ya geçti!
- ✓ Middle East kategorisine Bahrain, Kuwait, Oman, Qatar, Saudi Arabia, United Arab Emirates eklendi!





# K171 Hareketlilik Türleri

- Öğrenci öğrenim hareketliliği 2-12 ay
- Öğrenci ya da yeni mezun staj hareketliliği: 2- 12 ay
- Personel ders verme: 5 gün-2 ay (5 gün ardışık)
- Personel eğitim alma: 5 gün-2 ay (5 gün ardışık)

Ülkemizde üniversite personeli ortak ülkedeki kamu/özel bir kurum ve kuruluşa eğitim almak üzere gidemez.



# Yenilikler

- Doktora Hareketliliği
- Doktora öğrencileri ve doktoradan yeni mezunlar için sunulan bir fırsattır. Kısa/uzun dönem öğrenim/staj gerçekleştirebilirler.
- Yeni mezunlar ise kısa/uzun dönem staj hareketliliği yapabilirler.
- Kısa dönem faaliyet: 5/30 gün arası fiziksel hareketliliktir.
- Karma (Blended)hareketlilik imkanı vardır. Uzun dönem hareketlilik yapamayacak kişileri dahil etmek amacı vardır. Zorunlu sanal bileşeni olmalıdır. Henüz prosedürü belirlenmemiştir.



# Hareketlilik sınırlaması olan ülkeler

Region 1 Western Balkans	Albania, Bosnia and Herzegovina, Kosovo, Montenegro
Region 2 Neighborhood East	Armenia, Azerbaijan, Belarus, Georgia, Moldova, Ukraine
Region 3 South-Mediterranean Countries	Algeria, Egypt, Israel, Jordan, Lebanon, Libya, Morocco, Palestine, Syria, Tunisia
Region 4 Russia	Russia
Region 5 Asia	Bangladesh, Bhutan, Brunei, Cambodia, China, DPR Korea, Hong Kong, India, Indonesia, Japan, Korea, Laos, Macao, Malaysia, Maldives, Mongolia, Myanmar, Nepal, Pakistan, Philippines, Singapore, Sri Lanka, Taiwan, Thailand, Vietnam
Region 6 Central Asia	Afghanistan, Kazakhstan, Kyrgyzstan, Tajikistan, Turkmenistan, Uzbekistan
Region 7 Middle East	Bahrain, Iran, Iraq, Kuwait, Oman, Qatar, Saudi Arabia, United Arab Emirates, Yemen
Region 8 Pacific	Australia, Cook Islands, Fiji, Kiribati, Marshall Islands, Micronesia, Nauru, New Zealand, Niue, Palau, Papua New Guinea, Samoa, Solomon Islands, Timor-Leste, Tonga, Tuvalu, Vanuatu
Region 9 Sub-Saharan Africa	Angola, Benin, Botswana, Burkina Faso, Burundi, Cameroon, Cape Verde, Central African Republic, Chad, Comoros, Congo, Congo - Democratic Republic of the, Côte d'Ivoire, Djibouti, Equatorial Guinea, Eritrea, Eswatini, Ethiopia, Gabon, Gambia, Ghana, Guinea, Guinea-Bissau, Kenya, Lesotho, Liberia, Madagascar, Malawi, Mali, Mauritania, Mauritius, Mozambique, Namibia, Niger, Nigeria, Rwanda, Sao Tome and Principe, Senegal, Seychelles, Sierra Leone, Somalia, South Africa, South Sudan, Sudan, Tanzania, Togo, Uganda, Zambia, Zimbabwe
Region 10 Latin America	Argentina, Bolivia, Brazil, Chile, Colombia, Costa Rica, Ecuador, El Salvador, Guatemala, Honduras, Mexico, Nicaragua, Panama, Paraguay, Peru, Uruguay, Venezuela
Region 11 Caribbean	Antigua & Barbuda, Bahamas, Barbados, Belize, Cuba, Dominica, Dominican Republic, Grenada, Guyana, Haiti, Jamaica, St Kitts and Nevis, St Lucia, St Vincent & Grenadines, Suriname, Trinidad & Tobago
Region 12 US & Canada	United States of America, Canada

- ❖ Kırmızı ile renklendirilen ülkelere sadece personel ve doktora seviyesinde öğrenci gönderilebilir.
- ❖ Gelen yönlü hareketlilik için bir kısıtlama bulunmamaktadır.
- ❖ Kırmızı ile işaretli ülkeler OECD Kalkınma Yardımı Komitesi tarafından resmi kalkınma yardımı sağlanan ülkelerdir.
- ❖ DAC (Development Assistance Committee) list of ODA (Official Development Assistance) recipients listesi yıldan yıla güncelleniyor olsa da, 2022 proje süresince kırmızı ile işaretli ülkeler kullanılacaktır.



# K171 Hibe desteği

ÖĞRENCİ VE PERSONEL HAREKETLİLİĞİ HİBE TUTARLARI		
		İLAVE HİBE DESTEĞİ* (Top-up amount)
GELEN ÖĞRENCİ	AYLIK 800 AVRO	AYLIK 250 AVRO
GİDEN ÖĞRENCİ	AYLIK 700 AVRO	
GELEN PERSONEL	GÜNLÜK 140 AVRO	---
GİDEN PERSONEL	GÜNLÜK 180 AVRO	

KISA SÜRELİ ÖĞRENCİ HAREKETLİLİĞİ HİBE TUTARLARI		
		İLAVE HİBE DESTEĞİ* (Top-up amount)
5-14. GÜNE KADAR	GÜNLÜK 70 AVRO	Günlük hibe toplamına ilaveten 100 AVRO
15-30. GÜNLER	GÜNLÜK 50 AVRO	Günlük hibe toplamına ilaveten 150 AVRO

ÖĞRENCİ VE PERSONEL İÇİN SEYAHAT DESTEĞİ		
SEYAHAT MESAFESİ	STANDART SEYAHAT	YEŞİL SEYAHAT
10-99 KM	23 AVRO	---
100-499 KM	180 AVRO	210 AVRO
500-1999 KM	275 AVRO	320 AVRO
2000-2999 KM	360 AVRO	410 AVRO
3000-3999 KM	530 AVRO	610 AVRO
4000-7999 KM	820 AVRO	---
8000 KM ve DAHA FAZLASI	1.500 AVRO	---

\*İlave hibe desteği, KA171 Uygulama El Kitabında tanımlanan/tanımlanacak alt kategorilere uyan kişilere sağlanır.



## ÖĞRENCİ VE PERSONEL İÇİN DAHİL ETME DESTEĞİ (Inclusion Support)

UYGUN İHTİYAÇLARIN %100'ü

*Dahil etme desteği, ek finansal destek olmadığı takdirde fiziksel, zihinsel veya sağlık durumu nedeniyle hareketlilik faaliyetine katılmayacak kişilere sağlanmaktadır.*

*Söz konusu hibenin sağlanabilmesi için, üniversitenin, dahil etme desteğine ihtiyaç duyan öğrenci/personeli adına Ulusal Ajans'a başvuruda bulunması gerekmektedir.*

*Bu hibe gerçek harcamalar üzerinden verildiğinden, faaliyet sonrasında harcamalara dair faturaların Erasmus ofisine teslim edilmesi gerekmektedir.*

## KURUMA SAĞLANAN DESTEKLER

KURUMSAL DESTEK	500 AVRO (KATILIMCI BAŞINA)
KURUMSAL "DAHİL ETME" DESTEĞİ	100 AVRO (DAHİL ETME DESTEĞİ SAĞLANAN KATILIMCI BAŞINA)



Erasmus+



AVRUPA  
DAYANIŞMA  
PROGRAMI

www.ua.gov.tr



@ulusalajans

Kararlılıkla



Başarıya...



# Bütçe hesaplamaları

- Türkiye, 2022 dönemi için 7 milyar avroluk en yüksek 7. bütçeye sahiptir.
- Toplam bütçe 194 milyar Avrodur.
- Türkiye'nin bölgelere göre taslak bütçesi ayrılmıştır.

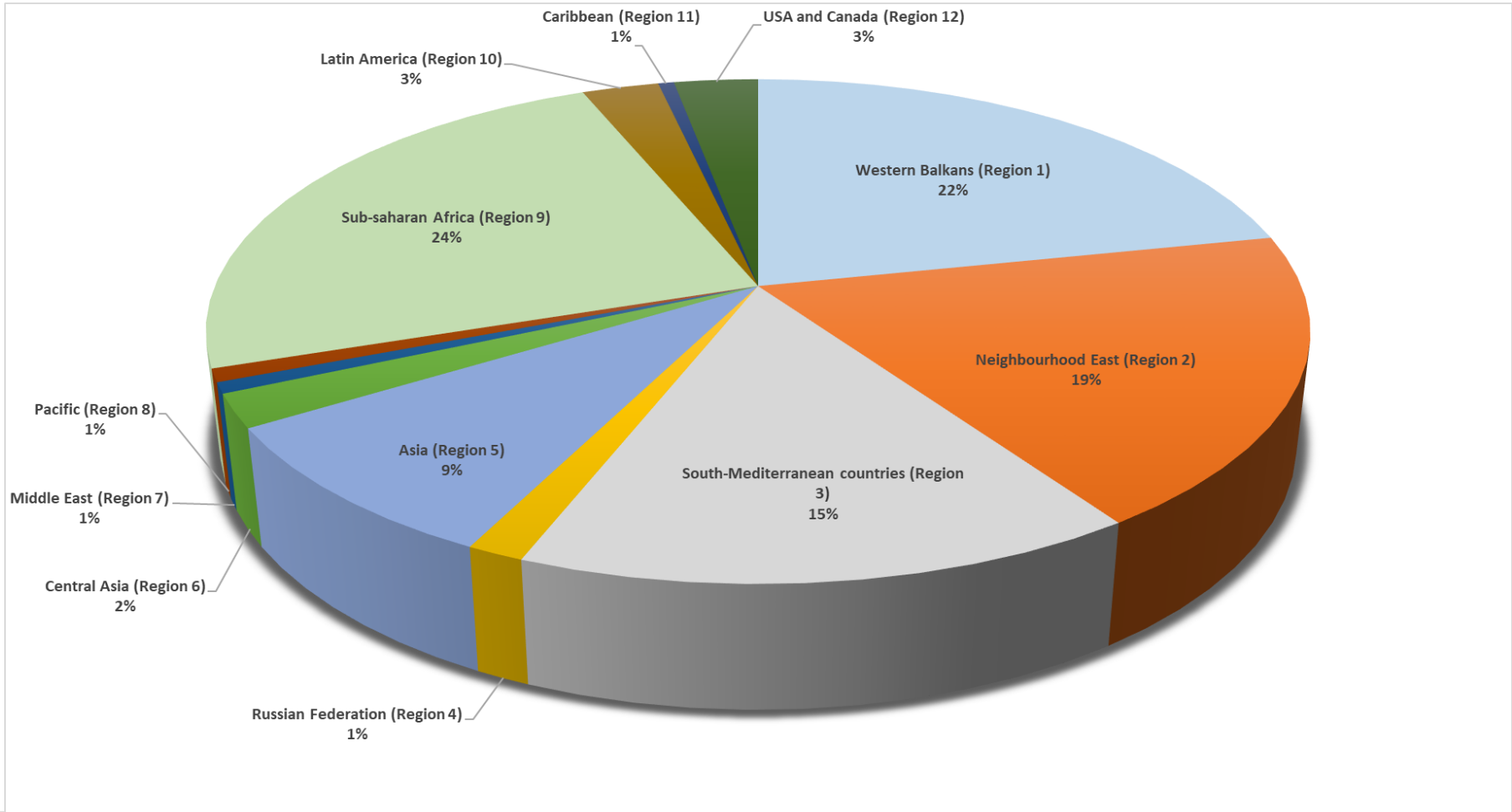



## 2021-2027 dönemi EU hedefleri

	Hedefler
Region 1 Western Balkans	Öğrenci hareketliliği öncelikli olmalı
Region 2 Neighborhood East	Bütçenin %40'ı imkanları kısıtlı öğrencilere tahsis edilmeli
Region 3 South-Mediterranean Countries	Herhangi bir ülkeyle hareketlilik için bütçenin %15'inden fazlası kullanılmamalı Bütçenin en az %65'i öğrencilere tahsis edilmeli ve bu öğrencilerin %50'si imkanları kısıtlı öğrenciler olmalı
Region 5 Asia	Bütçenin en az %25'i bölgenin <b>Az Gelişmiş Ülkeler (LDCs)</b> ile hareketlilik için kullanılmalı Bütçenin %25'inden fazlası <b>Yüksek Gelirli Ülkeler (HIC'ler)</b> ile hareketlilik için kullanılmamalı Bütçenin %15'inden fazlası Çin ile hareketlilik için kullanılmamalı Bütçenin %10'undan fazlası Hindistan ile hareketlilik için kullanılmamalı
Region 8 Pacific	Avustralya ve Yeni Zelanda'ya toplam bütçenin en fazla %86.5'i kullanılmalı
Region 9 Sub-Saharan Africa	Bütçenin en az %35'i, <b>göç öncelikli ülkelere özel önem verilerek, Az Gelişmiş Ülkeler (LDCs)</b> için kullanılmalı Herhangi bir ülkeyle hareketlilik için bütçenin %8'inden fazlası kullanılmamalı
Region 10 Latin America	Brezilya ve Meksika için toplam bütçenin en fazla % 30'u kullanılmalı



Erasmus+



AVRUPA  
DAYANIŞMA  
PROGRAMI

www.ua.gov.tr



@ulusalajans

*Kararlılıkla*



*Başarıya...*





## 2021-2027 Dönemi EU hedefleri ile ilgili olarak ihtiyaç duyulacak ülke kategorileri

Region	
Region 5 - Asia	<b>Bangladesh, Bhutan, Cambodia, China</b> , DPR Korea, <b>India</b> , Indonesia, <b>Laos</b> , Malaysia, Maldives, Mongolia, <b>Myanmar, Nepal</b> , Pakistan, Philippines, Sri Lanka, Thailand, Vietnam <b>High income countries: Brunei, Hong Kong, Japan, Korea, Macao, Singapore, Taiwan</b>
Region 8 - Pacific	Cook Islands, Fiji, Kiribati, Marshall Islands, Micronesia, Nauru, Niue, Palau, Papua New Guinea, Samoa, Solomon Islands, Timor-Leste, Tonga, Tuvalu, Vanuatu <b>High income countries: Australia, New Zealand</b>
Region 9 - Sub-Saharan Africa	<b>Angola, Benin</b> , Botswana, <b>Burkina Faso, Burundi</b> , Cameroon, Cape Verde, <b>Central African Republic, Chad, Comoros</b> , Congo, <b>Congo - Democratic Republic of the, Côte d'Ivoire, Djibouti</b> , Equatorial Guinea, <b>Eritrea</b> , Eswatini, <b>Ethiopia</b> , Gabon, <b>Gambia</b> , Ghana, <b>Guinea, Guinea-Bissau</b> , Kenya, <b>Lesotho, Liberia, Madagascar, Malawi, Mali, Mauritania</b> , Mauritius, <b>Mozambique</b> , Namibia, <b>Niger, Nigeria, Rwanda, Sao Tome and Principe, Senegal</b> , Seychelles, <b>Sierra Leone, Somalia, South Africa, South Sudan, Sudan, Tanzania, Togo, Uganda, Zambia, Zimbabwe</b>
Region 10 - Latin America	Argentina, Bolivia, <b>Brazil</b> , Chile, Colombia, Costa Rica, Ecuador, El Salvador, Guatemala, Honduras, <b>Mexico</b> , Nicaragua, Panama, Paraguay, Peru, Uruguay and Venezuela

**Least developed countries**

**High income countries with a budget ceiling**

**Other countries with a budget ceiling**

**Migration priority countries**

**Migration priority countries + Least developed countries**



Erasmus+



AVRUPA  
DAYANIŞMA  
PROGRAMI

www.ua.gov.tr



@ulusalajans



# Başvuru nasıl yapılır?

Online başvuru formundaki sorular yanıtlanmalıdır.

[Opportunities for Erasmus+ | Erasmus+ and European Solidarity Corps programmes \(europa.eu\)](https://europea.eu)

Burada 3 ana bölüm vardır.

1. Cooperation Agreements
2. Relevance of the strategy
3. Impact and dissemination

Farklı bağımsız dış uzman tarafından değerlendirilir

En az 70 puan almak gerekir.

İlgililik kısmından 22/30 puan almak önemlidir.



# Context

## Application details

Submit PDF

### Content menu

All Red marks

- Context
- Applicant Organisation(s)
- Regional Partnerships
- Project description
- Activities
- Budget summary
- Annexes (0)
- Checklist
- Sharing (0)
- Submission History (0)

### Context

Project Start Date (dd/mm/yyyy) \* 08/2022

Project Duration \* 24

Project End Date (dd/mm/yyyy) 31/07/2024

National Agency of the Applicant Organisation \* TR01 - THE CENTRE FOR EUROPEAN UNION EDUCATION AND YOUTH PROGRAMMES (TURKIS...)

Language used to fill in the form \* Turkish

For further details about the available Erasmus+ National Agencies, please consult the following page: [List of National Agencies](#)

### Content menu

All Red marks

- Context
- Applicant Organisation(s) (1)
- Regional Partnerships
- Details for cooperation
- Project description
- Activities
- Budget summary
- Annexes (0)
- Checklist

### Regional Partnerships

Be aware that the provided answers for each region will be assessed separately.

List of selected countries : Number of organisation : 1

Region \* Please select a region

- Western Balkans (Region 1)
- Neighbourhood East (Region 2)
- South-Mediterranean countries (Region 3)
- Russian Federation (Region 4)
- Asia (Region 5)
- Central Asia (Region 6)
- Middle East (Region 7)
- Pacific (Region 8)
- Sub-Saharan Africa (Region 9)
- Latin America (Region 10)
- Caribbean (Region 11)
- USA and Canada (Region 12)

Total grant (EUR) 0

+ Add region



Erasmus+



AVRUPA DAYANIŞMA PROGRAMI

www.ua.gov.tr  
@ulusalajans

# Ortak kurumların bilgisi

Content menu

All Red marks

Context

Applicant Organisation(s) 1

ISTANBUL OKAN UNIVERSITESI (E10184372 - TR)

Regional Partnerships 2

Details for cooperation with Western Balkans (Region 1)

Details for cooperation with Neighbourhood East (Region 2)

Project description

Activities

Budget summary

Regional Partnerships

outgoing mobilities, indicating their corresponding Organisation ID . You may provide here available information for staff mobility involving non-academic organisations. If you plan to work with non-academic partners that do not have an OID, you don't need to include them in the application. To look for the Organisation ID of registered organisations please visit [Organisation Registration System](#).

Organisation ID	Legal name	Country	Email address of contact person	Action
E10011798	Kosova e re	Kosovo	xxx@gmail.com	
E10045298	RUSYA DOSTLUK VE KULTUR DERNEGI	Turkey	Please complete...	

+ Add Organisation



# Proje Tanımı-1

Proje tasarımı ve işbirliği düzenlemelerinin kalitesi: TÜM PROJE için yalnız BİR kez cevaplanacaktır.

## Application details

### Content menu

- Details for cooperation with Neighbourhood East (Region 2)

### Project description

- Quality of project design and cooperation arrangements
- Western Balkans (Region 1)
- Neighbourhood East (Region 2)

### Activities

### Budget summary

### Annexes

### Checklist

### Sharing

### Submission History

## Project description

### Quality of project design and cooperation arrangements

We would like you to present the cooperation arrangements that will be put in place for all the activities of the project: \*

- Describe how the responsibilities, roles and tasks will be divided between you and your partners as receiving/sending institutions throughout the project and how it will be defined in the Inter-institutional Agreements.
- Refer to the arrangements and measures that you foresee for the different phases of the mobility project, including:
  - selection of participants,
  - the support provided to participants before, during and after the mobility period,
  - measures to ensure full recognition for all participants (students and staff), by your institution and your partners,
  - and procedures for debriefing participants after mobility.
- When you refer to outreach and selection strategies, please highlight specific measures to ensure participation of those with fewer opportunities (in accordance with the Inclusion and Diversity Strategy [↗](#)).

Please complete...

12000



# Faaliyetler-1

## Application details

### Content menu

- Details for cooperation with Neighbourhood East (Region 2)
- Project description
- Quality of project design and cooperation arrangements
- Western Balkans (Region 1)
- Neighbourhood East (Region 2)
- Activities (1)
- Western Balkans (Region 1) (1)
- Kosovo (1)
- Neighbourhood East (Region 2)
- Budget summary
- Annexes (0)

### Activities

List of activities with Western Balkans (Region 1)

Country	Activity category	Action
Kosovo	Learner mobi...	
Kosovo	Please select...	
	Please select... Learner mobility Staff mobility	
<a href="#">+ Add an activity</a>		

# Faaliyetler-2

**Content menu** <

- Project description >
- Activities** 1 v
- Western Balkans (Region 1) 1 v
- Kosovo 1 v
- List of flows Kosovo/Learner mobility**
- Budget summary
- Annexes 1
- Checklist
- Sharing 0

**Activities** **i**

List of flows for Kosovo/Learner mobility

Activity summary

Activity with Western Balkans (Region 1): **Learner mobility to/from Kosovo**  
Total N° of flows: 0 Total N° of participants: Total Budget (EUR): 0 Total duration (full months): 0

Country: **Kosovo**  
Activity category: **Learner mobility**

List of flows

↑ Collapse all

+ Add flow

SMS ve SMP faaliyetleri ayrı ayrı gösterilemeyecek. "learner mobility" olarak seçim yapabilirsiniz. Aynı durum personel hareketliliği için de geçerlidir. Kalite sorularını yanıtlarken faaliyetlerin detayını veriniz.





# Bütçe Özeti

## Budget summary [i](#)



For further information please consult the Programme Guide for the overview of funding rules.

Funds requested for the whole project (including all Regions).

Budget items	Grant (EUR)
Travel (EUR)	720,00
Individual support (EUR)	6 600,00
Top-ups for fewer opportunities (EUR)	750,00
Organisational support (EUR)	2 000,00
Total Grant (EUR)	10 070,00

Region : Western Balkans (Region 1)

Grant for travel, individual support and Top-ups for fewer opportunities : 8070



Country	Activity Category	Travel (EUR)	Individual Support (EUR)	Top-ups for fewer opportunities (EUR)	Grant (EUR)
Kosovo	Learner mobility	360	4800	750	5910
Kosovo	Staff mobility	360	1800	0	2160
		720	6600	750	8070





# Değerlendirme Kriterleri

- Projenin İlgililiği- 30 puan
- Proje Tasarımının ve Uygulamasının Kalitesi-30 puan
- Proje Ekibinin ve İşbirliğinin Kalitesi- 20 puan
- Etki- 20 puan

## Kalite değerlendirilmesi

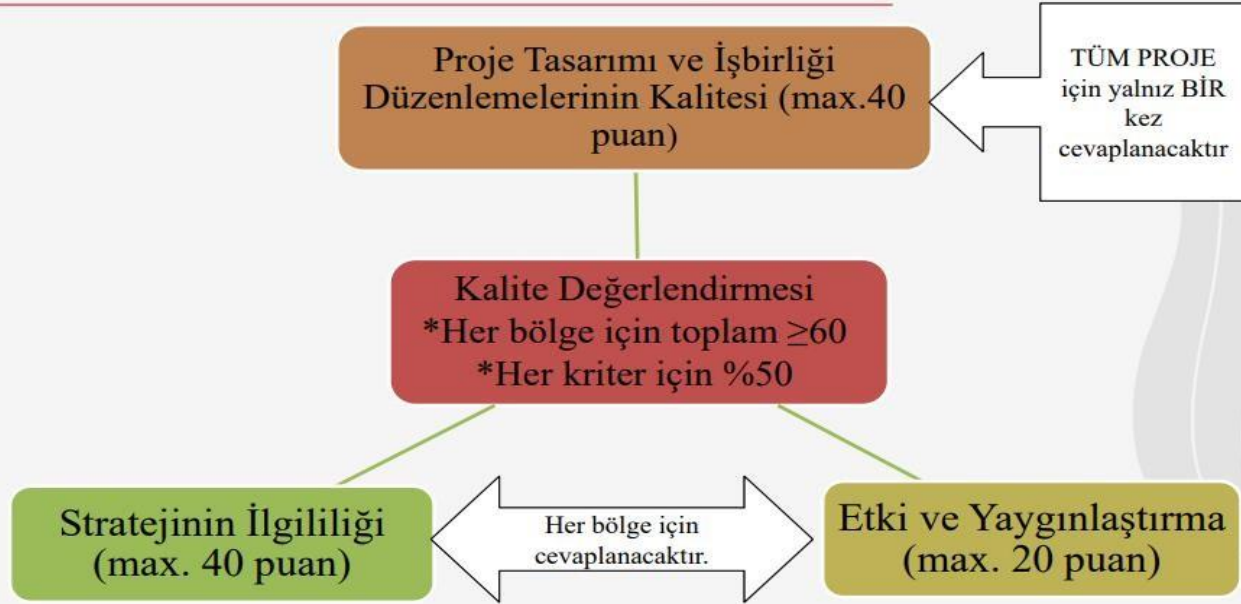



## Stratejinin ilgililiđi

• Bu bölge ile planladığınız Projeyi anlatınız ve ilgili tüm yükseköğretim kurumlarının uluslararasılaşma stratejisiyle nasıl ilişkili olduğunu açıklayın.

Düzenlemeyi planladığınız belirli hareketlilik türlerine, konu alanlarına ve ayrıca bu bölgedeki uluslararası ortaklarla beklenen işbirliği düzenlemeleri hakkında bilgi veriniz

Varsa, ortak yüksek öğretim kurumlarıyla önceki işbirliği deneyiminizi detaylandırın. Bu projenin bölgede eğitim ve/veya araştırma alanında yeni işbirliklerine nasıl katkıda bulunacağını beklediğinizi açıklayınız.



# Etki ve Yaygınlaştırma

- Hareketlilik projesinin katılımcılar, yararlanıcılar, ve uluslararası ortaklar üzerinde yerel, bölgesel ve ulusal düzeylerde istenen etkisini açıklayınız.
- Hareketlilik projesinin sonuçlarını fakülte ve kurum seviyelerinde ve uygun olduğu durumlarda ötesine yaymak için bu bölge ile işbirliğinizde alınacak önlemleri açıklayın



# Dikkat

- Programın Yükseköğretime, ilgili bölgeye /ülkeye özgü önceliklerin gözetilmesi ve ilgili strateji belgelerine referans verilmesi
- Hedeflerin belirlenmesi ve strateji belgesiyle ilintilendirilmesi
- Cevapların başvuran ve ortak kurumların durumlarını birlikte yansıtması • Tekrarlardan ve ilgisiz/hikaye anlatımdan kaçınılması
- Program önceliklerinin gözetilmesi
- Başvurulan bölgeden birden fazla kurumun projeye dahil edilmesi.
- Hareketlilik kısıtı bulunan ülkelerin iyi analiz edilmesi (Başvuru formuna yalnızca doktora hareketliliği yapılabilen ülkeye doktora olmayan bölümü ekleme gibi hataların yapılmaması).



# Program öncelikleri

## Dahil Etme ve Çeşitlilik

- Herkese eşit fırsat ve erişim imkanı sunulması
- Çeşitliliğin sağlanması Engellilik, sağlık problemleri, sosyal engeller, kültürel farklılıklar, coğrafi engeller, ayrımcılık kaynaklı engeller, ekonomik engeller vb

## Dijital Dönüşüm

- Tüm alanlarda dijital teknolojilerin kullanılması Fiziksel hareketlilik ve sanal araçların birlikte kullanımı, sanal işbirliği vb

## İklim, Çevre ve Sürdürülebilirlik

- Konuyla ilgili farkındalık sağlanması ve uygulanması Enerji kullanımını azaltma, karbon ayak izi emisyonlarını telafi etme, sürdürülebilir gıda ve ulaşım seçeneklerini tercih etme

## Aktif Katılım

- Gençlerin yaşamlarını etkileyen konular hakkında bilgi ve farkındalık oluşturulması



# Dikkat Edilmesi Gereken Diğer Hususlar

- Her ülke için aynı sorular sorulmaktadır. Dolayısıyla aynı bilgilerin verilmesinden kaçınılmalıdır (Ülkeden ülkeye göre değişmeyen bilgilerin tekrarlanması gibi).
- Hareketlilik kısıtı bulunan ülkelerin iyi analiz edilmesi (Başvuru formuna yalnızca doktora hareketliliği yapılabilen ülkeye doktora olmayan bölümü ekleme gibi hataların yapılmaması).
- Cevaplar, doğru soruların altına yazılmalıdır (Kelime sınırı az olduğundan bilgi girişinizi kısıtlar).
- Sorular cevaplanırken, yalnızca kendi kurumumuz açısından değil; ortaklarımız ile kurumumuz arasındaki ortak faydalar ve stratejilerin neler olduğuna, ayrıca ortağımızın katkı ve kazanımlarına da değinilmelidir.
- Genel ifadelerden kaçınılmalı, kısa ve net ifadeler kullanılmalıdır. Her bölge, ülke ve üniversite için spesifik bilgilere yer vermek gerekmektedir.



# Teşekkürler!

- Başvurularınızı yapabilmemiz için Word formatında bize ulaştırmanız gerekmektedir. Son günü beklememeniz gerekmektedir.

- Sorularınız için

[erasmus@bozok.edu.tr](mailto:erasmus@bozok.edu.tr)

Faydalı linkler

[Ulusal Ajans \(ua.gov.tr\)](http://ua.gov.tr)